

Pensamiento computacional

TICs • Creatividad • Competencias

Ingeniería temprana

Educación digital



Para alumnos/as de
Ed. Infantil, Primaria y Secundaria

Curso 2024-25

Desde 1 de octubre a 31 de mayo

COLEGIO SANTO ÁNGEL



Colegio Santo Ángel
Calasancias Ourense

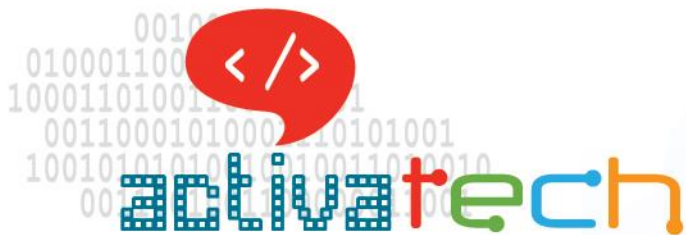

Plan educativo innovador que desarrolla las capacidades de los alumnos/as a través de las TICs, desarrollando creatividad y competencias clave. Activattech favorece el desarrollo creativo y el pensamiento de los alumnos/as a través de la programación, robótica, ciencia, diseño 3D y otras herramientas.

¿QUIÉN PUEDE VENIR?

Alumnos/as de **Educación Infantil, Primaria y Secundaria** con muchas ganas de descubrir cosas nuevas.

Etapa	Días	Horarios	Cuota
Ed. Infantil	Viernes	14:00 a 15:00	28,50 €/mes
1º y 2º Ed. Primaria	Jueves	17:00 a 18:30	38,50 €/mes
3º y 4º Ed. Primaria	Martes	17:00 a 18:30	38,50 €/mes
5º y 6º Ed. Primaria	Miércoles	17:00 a 18:30	38,50 €/mes
E.S.O.	Martes	16:00 a 17:30	38,50 €/mes

TE INTERESA SABER...

Activattech comenzará el día **1 de octubre**.

La forma de pago se hará a través de **domiciliación bancaria**. El recibo se pasará el día 5 de cada mes (la mensualidad de octubre se cargará durante la primera quincena de dicho mes). Cada recibo que sea rechazado por el banco se incrementará el importe en 1,50 € (gastos de devolución). Los alumnos/as con dos recibos pendientes de pago serán dados de baja en Activattech. Para poder asistir durante el curso 2024-25 es necesario tener abonados previamente todos los recibos de cursos anteriores.

Activattech incluye una **matrícula** por alumno/a y curso de **25,00 €** que se pasará en el mes de noviembre. ACTIVA ofrece servicio de **Tutorías** a las familias interesadas. Podréis solicitarlas en los números de teléfono 600 904 941 / 981 139 248 o en el correo electrónico galicia@activa.org.

Reunión informativa

17 de septiembre, martes, a las 16:30 h en el colegio.



MÁS INFORMACIÓN:

Avda. Lamadosa, 16 · 15009 A Coruña
600 904 941 / 981 139 248 galicia@activa.org



INSCRIPCIONES

El plazo de inscripción estará abierto desde el día **5 de junio** a las 12:00 h. hasta el día **29 de julio** y desde el día **2 de septiembre** a las 12:00 h. hasta el día **18 de septiembre** a la misma hora.

Para la formación de grupos, las **inscripciones** realizadas antes del 29 de julio tendrán **preferencia**.

Todas las inscripciones se realizarán a través de nuestra plataforma. No serán válidas las inscripciones realizadas mediante otras vías.

PASOS A SEGUIR PARA REALIZAR LA INSCRIPCIÓN:

1. Accede al enlace <http://www.activa.org/acceso-usuarios/> y haz "clic" en el apartado "**FAMILIAS**". **Si ya te has registrado anteriormente pasa directamente al paso 6**. Si no es así, debes hacer clic en "**Solicitud de alta para familias**". Es aquí donde podrás realizar tu solicitud de registro.

2. Cumplimenta tus **datos** (los relativos a la familia y al alumno/a).

3. Inscribe al alumno/a haciendo "clic" en "**Añadir datos alumno/a**". Si tienes más de un hijo/a, cuando hayas finalizado con los datos del primero/a, haz "clic" otra vez sobre "Añadir datos alumno/a".

4. Elige tu colegio: **SANTO ÁNGEL**.

5. Tu solicitud de registro habrá finalizado y después de nuestra validación, en el plazo de 24 horas en días laborables, recibirás un correo electrónico confirmando tu registro. Comprueba la bandeja de correo no deseado. Solamente recibirán este correo los nuevos registros.

6. Deberás acceder a la plataforma con tus datos de acceso para realizar la inscripción en las actividades que desees pulsando sobre el nombre de tu hijo/a y posteriormente en el apartado "**Nueva inscripción**".

7. Elige la actividad en la que estás interesado y pulsa en "Inscribir".

Para una buena organización es fundamental respetar el plazo final de inscripción (18 de septiembre); de lo contrario, podría retrasarse la formación de grupos ya que **los grupos se abren en función de las solicitudes recibidas**. Las plazas son limitadas y se cubrirán en estricto orden de inscripción. En caso de no llegar a un número mínimo de solicitudes, Activa se reserva el derecho a no iniciar la actividad y os informaremos debidamente tan pronto dispongamos de esa información. Asimismo, los grupos podrían ser reorganizados en función del número de inscripciones y/o conocimiento de los alumnos/as.

Las inscripciones se entienden realizadas por **curso completo**, de octubre a mayo. En caso de querer causar baja, es necesario que lo pongáis en nuestro conocimiento a través del correo electrónico galicia@activa.org antes del 20 de cada mes con el fin de no emitir el recibo correspondiente.