

Pensamiento computacional

TICs • Creatividad • Competencias

Ingeniería temprana

Educación digital



Para alumnos/as de
Desde Ed. Infantil hasta Ed. Secundaria

Curso 2022-23

Desde 1 de octubre a 31 de mayo

COLEGIO SANTO ÁNGEL



Colegio Santo Ángel
Calasancias Ourense

CONSIDERACIONES EN RELACIÓN A COVID-19

* ACTIVA cumple escrupulosamente con todas las medidas higiénico-sanitarias establecidas por el Gobierno de España, así como con las recomendaciones determinadas por cada Comunidad Autónoma.

* En caso de rebrote del virus durante el curso, Activa se compromete a reanudar las actividades propuestas en esta circular de manera online en un plazo máximo de 10 días hábiles. En función de la actividad, Activa recurrirá a reenfoque su programación, según queda establecido en su propio **Plan de Contingencia empresarial**. Pueden consultarlo aquí: www.activa.org/plan-contingencia

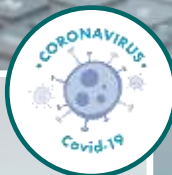

www.activa.org

  ActividadesFormativas

  @ActivaRedes

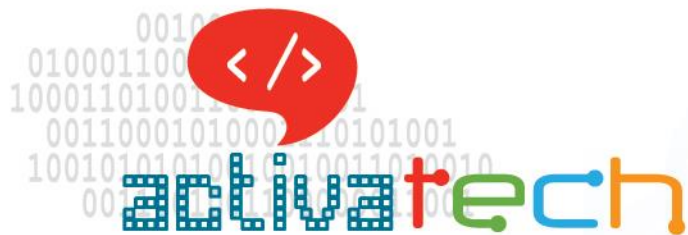

Plan educativo innovador que desarrolla las capacidades de los alumnos/as a través de las TICs, desarrollando creatividad y competencias clave. Activattech favorece el desarrollo creativo y el pensamiento de los alumnos/as a través de la programación, robótica, ciencia, diseño 3D y otras herramientas.

¿QUIÉN PUEDE VENIR?

Alumnos/as de **Educación Infantil, Primaria y Secundaria** con muchas ganas de descubrir cosas nuevas.

Etapas	Días	Horarios	Cuota
Ed. Infantil	Viernes	14:25 a 15:25	26,00 €/mes
1º y 2º Ed. Primaria	Jueves	17:30 a 19:00	36,00 €/mes
3º y 4º Ed. Primaria	Martes	17:30 a 19:00	36,00 €/mes
5º y 6º Ed. Primaria	Miércoles	17:30 a 19:00	36,00 €/mes
E.S.O.	Martes	16:00 a 17:30	36,00 €/mes

TE INTERESA SABER...

Activattech comenzará el día **1 de octubre**.

La forma de pago se hará a través de **domiciliación bancaria**. El recibo se pasará el día 5 de cada mes (la mensualidad de octubre se cargará a mediados de mes). Cada recibo que sea rechazado por el banco se incrementará el importe en 1,50 € (gastos de devolución). Los alumnos/as con dos recibos pendientes de pago serán dados de baja en Activattech. Para poder asistir durante el curso 2022-23 es necesario tener abonados previamente todos los recibos de cursos anteriores.

Activattech incluye una **matrícula** por alumno/a y curso de **25,00 €** que se pasará en el mes de noviembre. ACTIVA ofrece servicio de **Tutorías** a las familias interesadas. Podréis solicitarlas en los números de teléfono 600 904 941 / 981 139 248 o en el correo electrónico galicia@activa.org.

En el mes de **septiembre** habrá una **reunión informativa**. Os informaremos del día y la hora una vez comenzado el curso escolar.

Reunión informativa

13 de septiembre a las 16:30 h en el salón de actos del colegio

INSCRIPCIONES

El plazo de inscripción se abrirá el **8 de septiembre a las 12:00 h. hasta el 16 de septiembre a la misma hora.**

Todas las inscripciones se realizarán a través de nuestra plataforma. **No serán válidas las inscripciones realizadas mediante otras vías.** En caso de haber cumplimentado la inscripción en junio, **no será necesario repetirla.**

PASOS A SEGUIR PARA REALIZAR LA INSCRIPCIÓN:

1. Accede al enlace <http://www.activa.org/acceso-usuarios/> y haz "clic" en el apartado "**FAMILIAS**". **Si ya te has registrado en cursos anteriores pasa directamente al paso 6.** Si no es así debes hacer clic en "**Solicitud de alta para familias**". Es aquí donde podrás realizar tu solicitud de registro.
2. Cumplimenta tus datos.
3. Elige tu escuela: **SANTO ÁNGEL**.
4. Inscribe al alumno/a haciendo "clic" en "**Añadir datos alumno/a**". Si tienes más de un/a hijo/a, cuando hayas finalizado con los datos del primero/a, haz "clic" otra vez sobre "Añadir datos alumno/a".
5. Tu solicitud de registro habrá finalizado y después de nuestra validación, **en el plazo de 24 horas en días laborables**, recibirás un correo electrónico confirmando el alta y recordando tu usuario y contraseña (recuerda revisar la carpeta de correo no deseado).
6. Deberás acceder a la plataforma con tus datos de acceso para realizar la inscripción en las actividades que desees pulsando sobre el nombre de tu hijo/a y posteriormente en el apartado "**Nueva inscripción**".
7. Elige la actividad en la que estás interesado y pulsa en "**Inscribir**".

Para una buena organización es fundamental respetar el plazo de inscripción (16 de septiembre); de lo contrario, podría retrasarse la formación de grupos ya que **los grupos se abren en función de las solicitudes recibidas**. Las plazas son limitadas y se cubrirán en estricto orden de inscripción. En caso de no llegar a un número mínimo de solicitudes, Activa se reserva el derecho a no iniciar la actividad y os informaremos debidamente tan pronto dispongamos de esa información. Asimismo, los grupos podrían ser reorganizados en función del número de inscripciones y/o conocimiento de los alumnos/as.

Las inscripciones se entienden realizadas por **curso completo**, de octubre a mayo. En caso de querer causar baja, es necesario que lo pongáis en nuestro conocimiento a través del correo electrónico **galicia@activa.org** antes del 20 de cada mes con el fin de no emitir el recibo correspondiente.



MÁS INFORMACIÓN:

Avda. Lamadosa, 16 · 15009 A Coruña
981 139 248 / 600 904 941 galicia@activa.org

